

PARCELLE 625  
922,0 m<sup>2</sup>

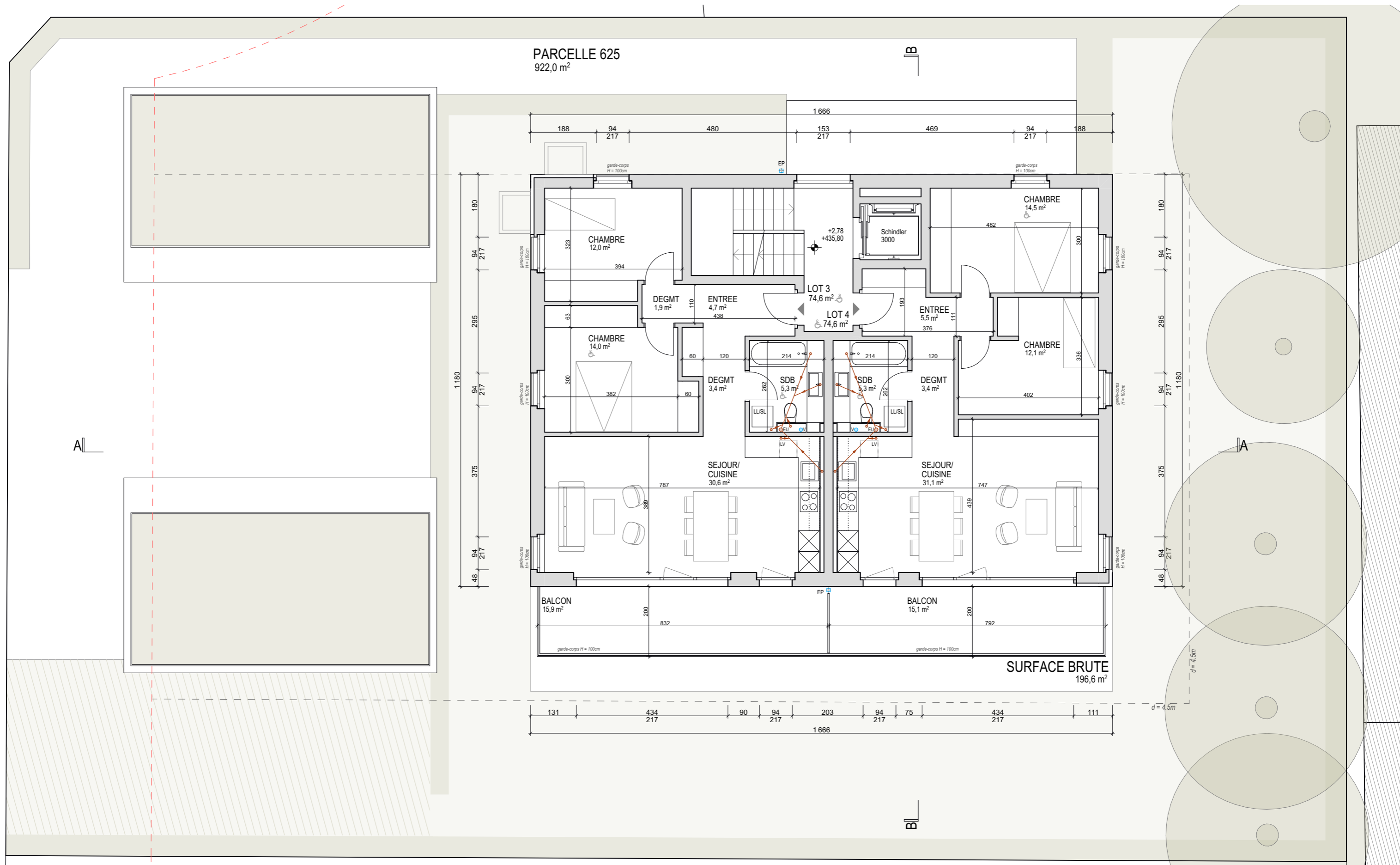

SURFACE BRUTE  
196,6 m<sup>2</sup>

PLAN PREMIER ETAGE 1/100

AP1100

date: 11.03.2026

éch: 1:100

format: A3-420/297 mm

Propriétaire:

M/Mme

Le maître de l'ouvrage:

48 Developement SA

L'architecte:

M. OESCH Emmanuel

Démolition du bâtiment n° ECA 2980

Construction d'un bâtiment de 6 logements

Parcelle n° 625, rue des Fleurettes 8, 1400 Yverdon-les-Bains

enquête

propriétaire

maître de l'ouvrage

architecte

48 Developement SA  
Avenue de Casino 8  
1820 Montreaux  
tél 079 688 91 42

aaeo atelier d'architecture emmanuel oesch  
Route de Renens 2 1008 Prilly  
tél 021 637 12 00 / 079 708 25 93  
info@aaeo.ch