

PARCELLE 625
922,0 m²

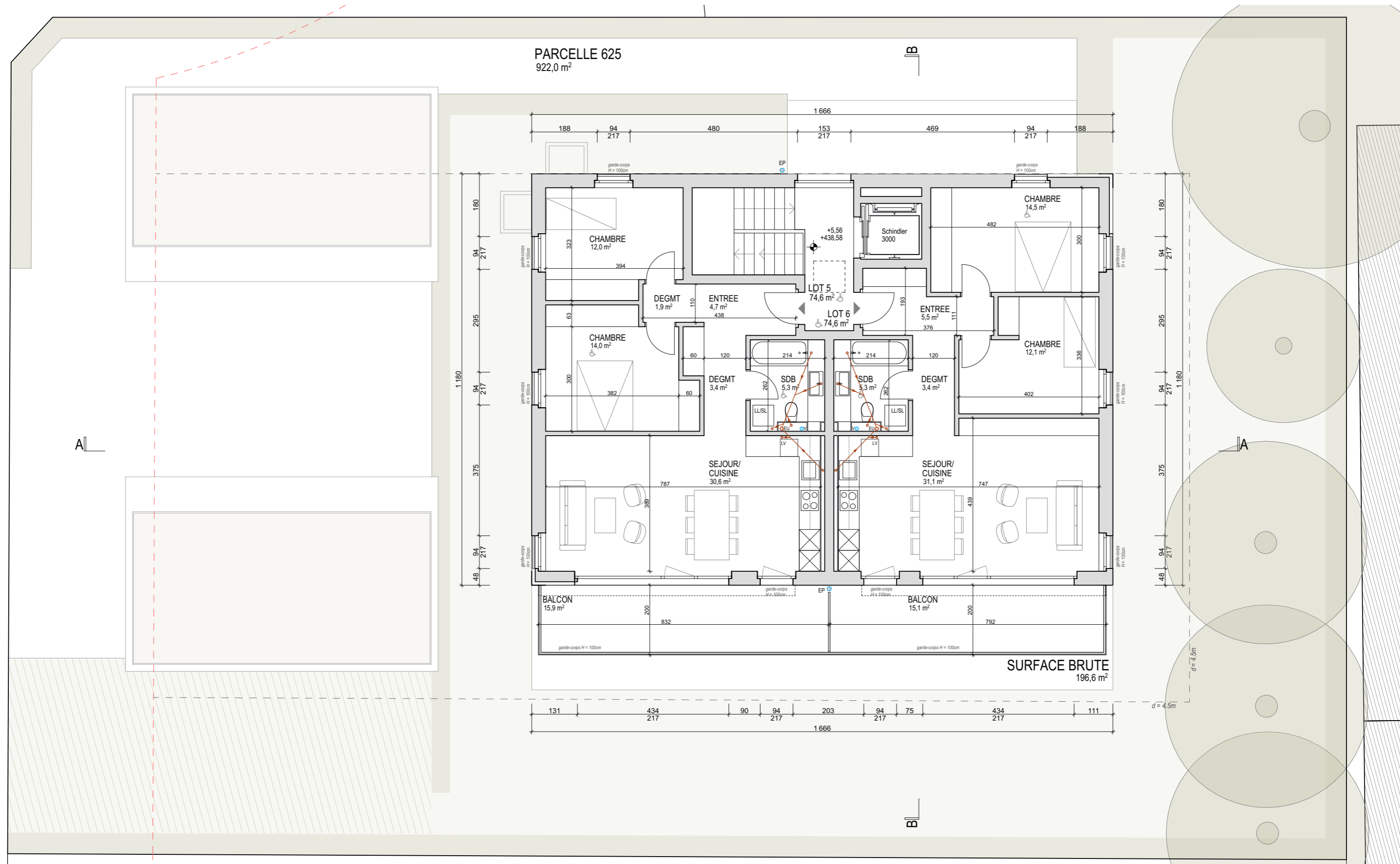

SURFACE BRUTE
196,6 m²

PLAN DEUXIEME ETAGE 1/100



AP2100

date: 11.03.2026

éch: 1:100

format: A3-420/297 mm

Propriétaire:

M/Mme

Le maître de l'ouvrage:

48 Developement SA

L'architecte:

M. OESCH Emmanuel

Démolition du bâtiment n° ECA 2980
Construction d'un bâtiment de 6 logements
Parcelle n° 625, rue des Fleurettes 8, 1400 Yverdon-les-Bains

enquête

propriétaire

maître de l'ouvrage

architecte

48 Developement SA
Avenue de Casino 8
1820 Montreaux
tél 079 688 91 42

aaeo atelier d'architecture emmanuel oesch
Route de Renens 2 1008 Prilly
tél 021 637 12 00 / 079 708 25 93
info@aaeo.ch