

PARCELLE 625
922,0 m²

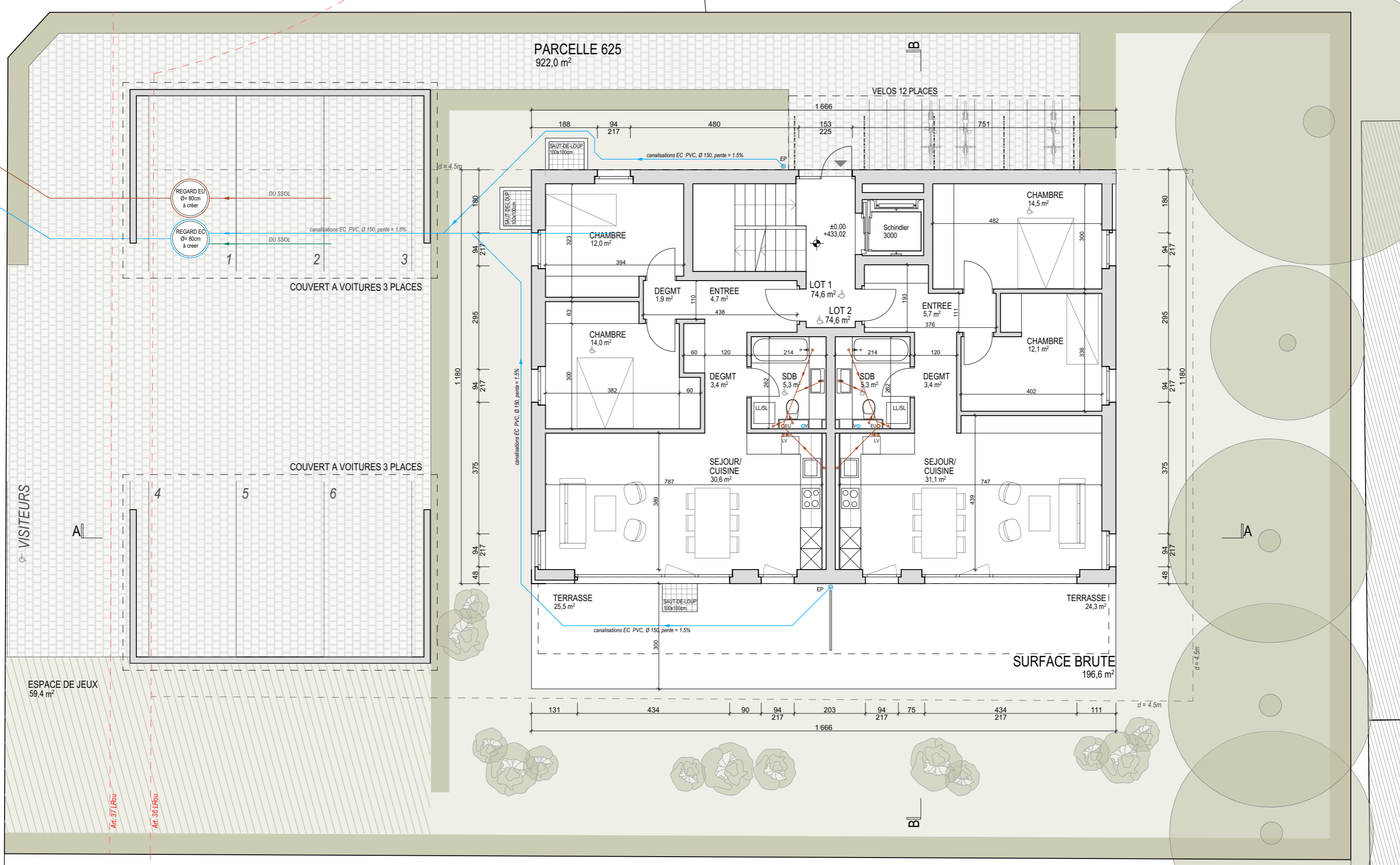

Démolition du bâtiment n° ECA 2980
Construction d'un bâtiment de 6 logements
Parcelle n° 625, rue des Fleurettes 8, 1400 Yverdon-les-Bains

enquête propriétaire maître de l'ouvrage architecte
48 Developement SA aaeo atelier d'architecture emmanuel oesch
Avenue de Casino 8 Route de Renens 2 1008 Prilly
1820 Montreaux tél 021 637 12 00 / 079 708 25 93
tél 079 688 91 42 info@aaeo.ch

PLAN REZ-DE-CHAUSSEE 1/100
APR100
date: 11.03.2026
éch: 1:100
format: A3-420/297 mm

Propriétaire:
M/Mme

Le maître de l'ouvrage:
48 Developement SA

L'architecte:
M. OESCH Emmanuel