

PARCELLE 625  
922.0 m<sup>2</sup>

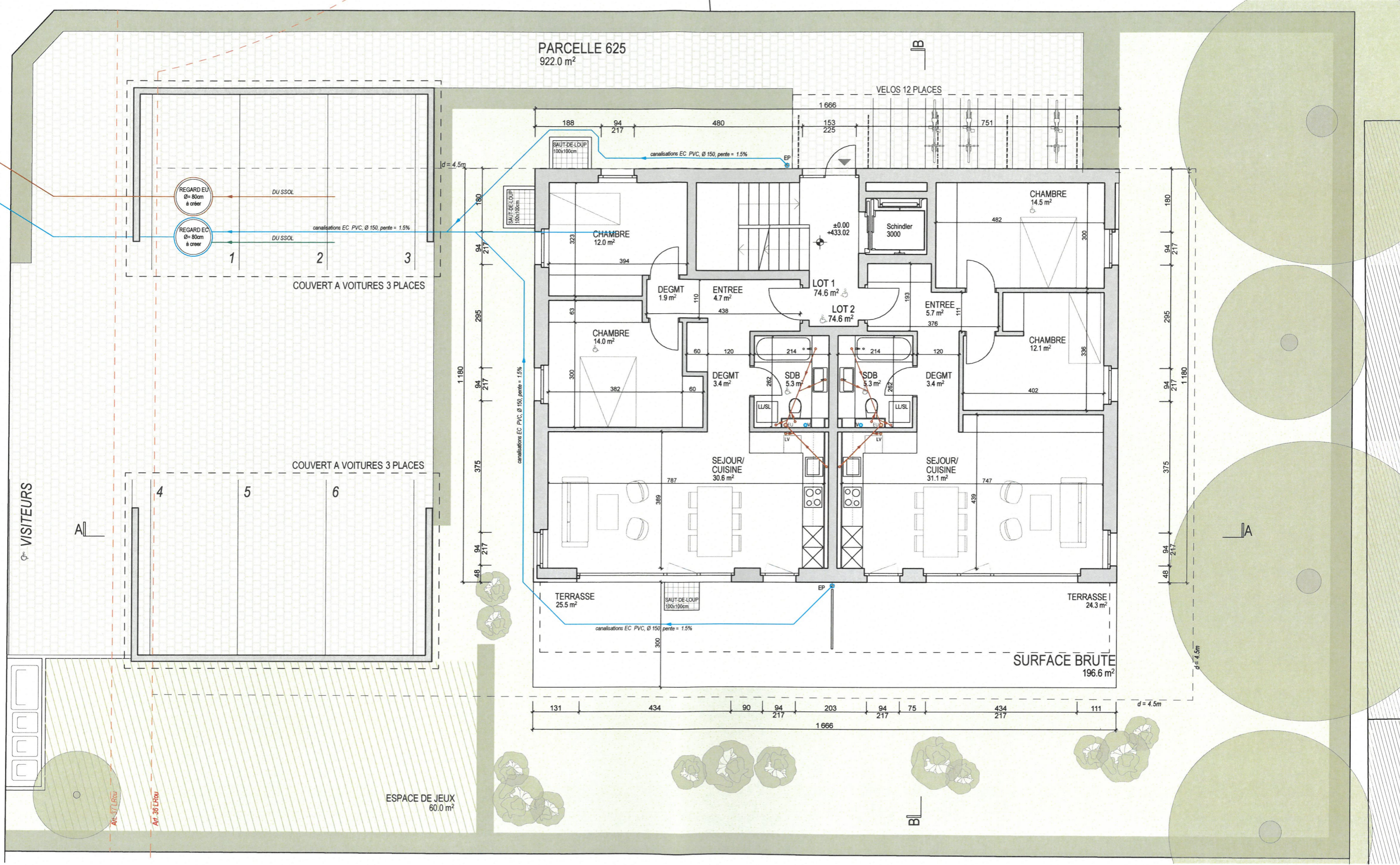

**Démolition du bâtiment n° ECA 2980**  
**Construction d'un bâtiment de 6 logements**  
 Parcelle n° 625, rue des Fleurettes 8, 1400 Yverdon-les-Bains

**enquête**

<b>propriétaire</b> Roland Pierrehumbert Rue des Fleurettes 8 1400 Yverdon-les-Bains tél 079 811 36 41	<b>maître de l'ouvrage</b> 48 Development SA Avenue de Casino 8 1820 Montreux tél 079 688 91 42	<b>architecte</b> aaeo atelier d'architecture emmanuel oesch Route de Renens 2 1008 Prilly tél 021 637 12 00 / 079 708 25 93 info@aaeo.ch
--	---	---

**PLAN REZ-DE-CHAUSSÉE 1/100**  
 APR100  
 date: 10.04.2026  
 éch: 1:100  
 format: A3-420/297 mm

Prilly, le 10 avril 2026

Le propriétaire:  
M. PIERREHUMBERT Roland

Le maître de l'ouvrage:  
48 Development SA

L'architecte:  
M. OESCH Emmanuel

**aaeo**  
 atelier d'architecture  
 emmanuel oesch